



**La tecnologia ed il supporto di BBS  
per il progetto finanziabile con fondi  
“Bici in Comune”**

# Perchè partecipare con BBS

BBS, **grazie alla pluriennale esperienza nella realizzazione di progetti digitali** in ambito turistico, si candida come **partner di progetto** per aiutare i comuni alla **stesura, compilazione, presentazione e realizzazione del progetto** finanziabile con i fondi del Bando Bici in Comune promosso da Sport e Salute in collaborazione con ANCI.

Il team di progettisti di **BBS sarà a completa disposizione** per progettare, scrivere e realizzare il **progetto assieme al Comune** e **permettere di ricevere i fondi disponibili**.



# Azienda:

- **Dal 1999** nel mondo ICT per il marketing territoriale, infomobilità, turismo, cultura
- Progettazione, realizzazione e fornitura **“chiavi in mano”**
- **Consulenza software, sviluppo web responsive e app native**
- Progetti di **valorizzazione e comunicazione interattivi integrati.**
- Negli ultimi 5 anni ha fornito e installato sull'intero territorio nazionale **oltre 700 totem**
- BBS è anche **comunicazione e nuove tecnologie: digital marketing, AR e VR**



# Ecosistema

- Con i propri **totem interattivi dislocati in fiera** è da **10 anni Partner Tecnologico ANCI** - Associazione Nazionale Comuni Italiani
- **E' certificata UNI ISO 9001:2015** in "Progettazione, sviluppo, personalizzazione di software e sistemi multiplatforma interattivi"
- BBS, in recepimento delle prescrizioni del decreto legislativo n. 231/2001, adotta inoltre un **Modello di organizzazione, gestione e controllo** nonché un **Codice etico aziendale**.
- Fa parte di **IOBO rete di imprese per la diffusione della digitalizzazione**.
- E' partner di **Confindustria Brescia**



Azienda con Sistema Qualità certificato  
**ISO 9001:2015**  
Progettazione, sviluppo, personalizzazione  
di software e sistemi multiplatforma interattivi.  
Progettazione ed erogazione di corsi di formazione.



# Obiettivi e finalità del Bando

- Incentivare la mobilità ciclabile e l'uso della bicicletta come mezzo di trasporto sostenibile
- Riqualificare e garantire la sicurezza delle piste ciclabili esistenti
- Finanziare progetti per l'organizzazione di eventi aggregativi e promozionali
- Favorire lo sviluppo del cicloturismo come turismo sostenibile
- Promuovere uno stile di vita sano e attivo

**SCADENZA**  
ore 12:00 del 13/01/2025

**[FAQ e portale finanziamento](#)**



# Cluster e finanziamenti disponibili

In base al **numero degli abitanti**, viene definito il Cluster di appartenenza e quindi il contributo erogabile.

- **Cluster.1:** Comuni aventi fino a 5.000 abitanti  
**contributo massimo erogabile € 50.000**
- **Cluster.2:** Comuni aventi da 5.001 a 50.000 abitanti  
**contributo massimo erogabile € 80.000**
- **Cluster.3:** Comuni aventi da 50.001 a 300.000 abitanti  
**contributo massimo erogabile € 113.000**
- **Cluster.4:** Comuni aventi più di 300.001 abitanti  
**contributo massimo erogabile € 150.000**



# Linee di attività

## 1. INCENTIVAZIONE MOBILITÀ CICLABILE

Finanziamento di progetti riguardanti l'incentivazione della **“mobilità ciclabile”** e **l'utilizzo della bicicletta come mezzo di trasporto sostenibile**, nonché in favore di progetti legati all'uso della bicicletta che abbiano ricadute positive in termini di valorizzazione del territorio.

### Esempi:

- Realizzazione di **percorsi ciclabili digitalizzati e pubblicati su siti e applicativi** dei Comuni interessati e degli Uffici del Turismo, per incentivare la scoperta del patrimonio artistico-culturale, della cultura enogastronomica locale e delle bellezze naturali dei luoghi
- Creazione di percorsi cicloturistici tematici, con **segnaletica dedicata, punti di informazione e assistenza, promozione di pacchetti turistici bike-friendly**

**Max: € 25.000** (cluster 1) - **€ 35.000** (cluster 2) - **€50.000** (cluster 3)

# Linee di attività

## 2. RIQUALIFICAZIONE E MESSA IN SICUREZZA

Progetti di riqualificazione e messa in sicurezza di piste ciclabili e di percorsi cicloturistici esistenti, mediante interventi di apposizione di segnaletica verticale/orizzontale, illuminazione, abbattimento barriere architettoniche, installazione cordoli di separazione, etc. Rientrano in questa linea di intervento anche attività di tracciatura e digitalizzazione dei percorsi cicloturistici;

### Esempi:

- **installazione di dispositivi conta accessi**
- **Tracciatura e digitalizzazione** dei percorsi cicloturistici esistenti
- **Implementazione di sistemi di infomobilità ciclabile**
- Installazione di **punti di ricarica per biciclette** con pedalata assistita

**Max: € 17.000** (cluster 1) - **€ 25.000** (cluster 2) - **€ 35.000** (cluster 3)



# Linee di attività

## 3. ORGANIZZAZIONE EVENTI

Organizzazione di **eventi aggregativo-sportivi** ciclistici e di attività cicloturistiche.

**Max: € 8.000 (cluster 1) - € 20.000 (cluster 2) - € 28.000 (cluster 3)**

# Linee di attività

## 4. CIRCUITI PER LE BICI E CICLOVIE

Progetti che riguardino la realizzazione o l'ammodernamento/ampliamento dei circuiti per le bici, delle ciclovie già esistenti, al fine di agevolarne la fruizione anche da parte dei soggetti con disabilità, degli anziani e dei bambini di tutte le età, nonché per lo svolgimento di gare giovanili e/o amatoriali o per l'installazione e l'utilizzo di strumenti e applicativi digitali, di segnaletica, rastrelliere, conta persone, etc.

### Esempi:

- **installazione di dispositivi per la fruizione da parte dei disabili**
- installazione e l'utilizzo di strumenti e **applicativi digitali, di segnaletica, rastrelliere, conta persone, etc.**

**Max: € 150.000** (solo cluster 4)

# INTERESSANTE, MA COME VINCERE IL BANDO?



# L'Ecosistema Movimento di BBS

Per soddisfare tutti i criteri e rientrare in tutte le linee di attività BBS propone un vero e proprio **insieme di soluzioni** integrate tra loro denominato **Ecosistema Movimento**:

- **APP di valorizzazione itinerari e voucher:** pedalare genera sconti;
- **Palina Bike Counter:** conta bici e CO2;
- **Totem interattivi informativi e Gamification:** mappe, info, turismo e itinerari;
- **Portale di infomobilità:** Piste ciclabili, TPL in real time, zone pedonali e mobilità.

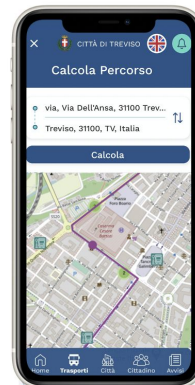
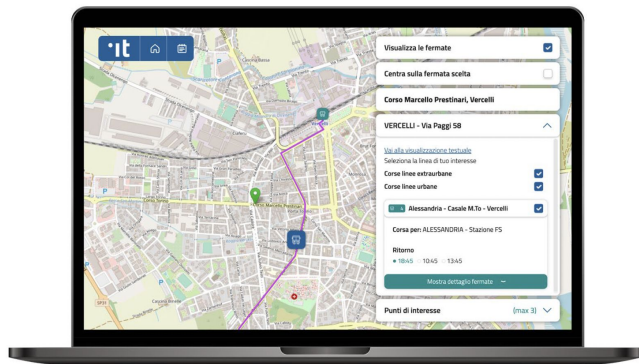

# Elementi di valutazione

Per vincere il bando è necessario:

- Proporre un progetto di **qualità** nel suo complesso (15p)
- Proporre un progetto **innovativo** (20p)
- Avere un progetto **strategico e integrato con diverse aree** (15 p)
- **Aggregare più Comuni in partnership** (10p)
- **Cofinanziamento** (20p)
- **Valorizzare il territorio** (20p)



# APP percorsi e Voucher

RISPONDE ALLA LINEA  
DI ATTIVITÀ 1

---  
FINANZIABILE DA  
€ 25.000 A € 50.000

Pensata per accompagnare l'utente durante la scoperta di itinerari e luoghi da visitare, la APP di progetto è uno strumento funzionale che non solo guida gli utenti lungo il percorso, ma anche agevola una **dinamica di Gamification** che permette, a seguito del completamento dei percorsi ed itinerari inseriti, di **ricevere sconti, voucher e buoni spesa** presso gli esercenti del territorio finanziati dal Comune sino all'ammontare del **20% del valore progettuale**.

Diverse le sezioni in evidenza:

- Gamification con Voucher sconto
- Travel planner
- Integrata con statistiche di utilizzo bici
- Mobilità e TPL
- Informazioni al turista/cittadino
- Avvisi di pubblica utilità
- Allerte

**IN BASE AL FINANZIAMENTO  
EROGATO VERRANNO ATTIVATE  
LE DIVERSE FUNZIONALITÀ'**

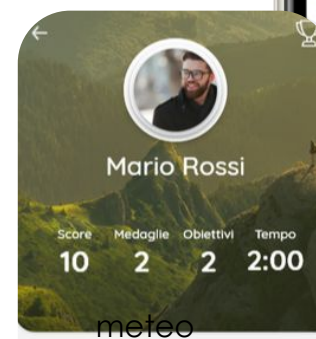

Badge e medaglie ottenibili in base a obiettivi completati e punteggi

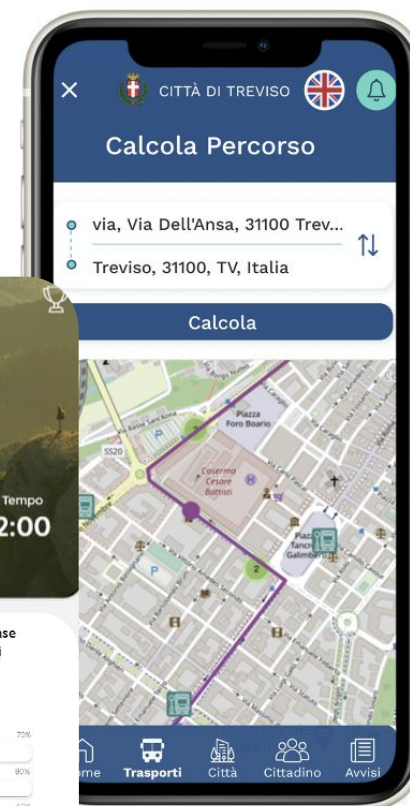

# APP percorsi e Voucher

RISPONDE ALLA LINEA  
DI ATTIVITÀ 1

---

FINANZIABILE DA  
€ 25.000 A € 50.000

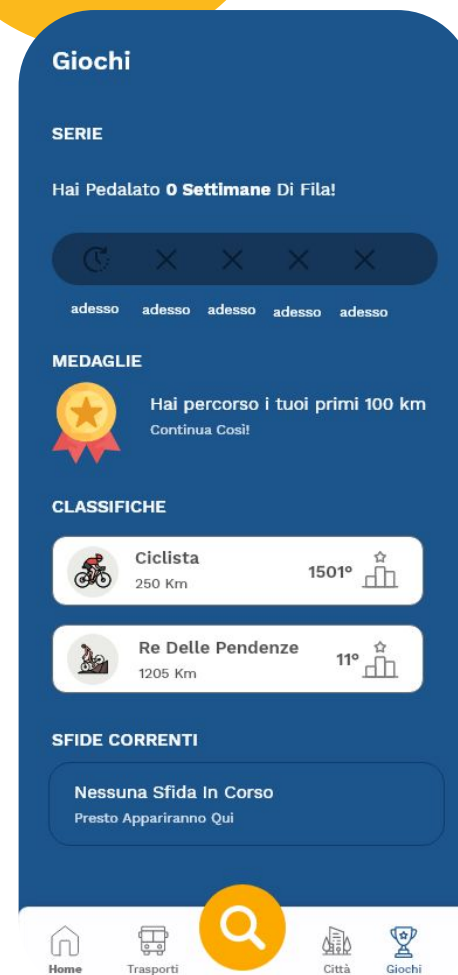
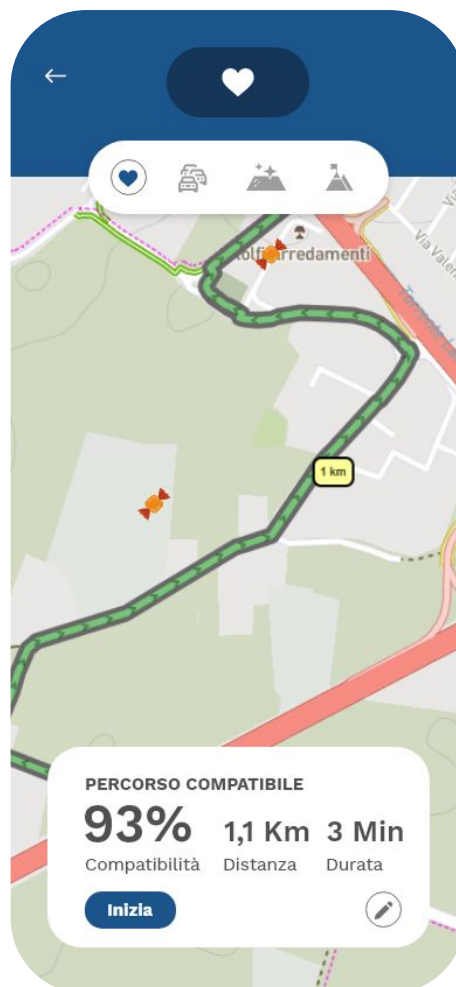
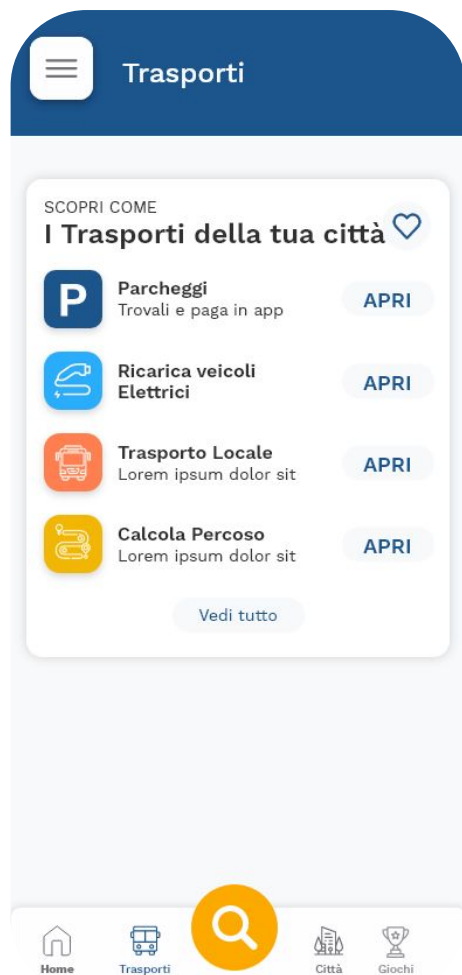

# Totem informativi turistici

In linea con il sistema precedentemente individuato, il progetto prevede anche l'**installazione di totem interattivi touchscreen** da distribuire in **punti di interesse specifici** all'interno del comune. Questi totem possono essere caratterizzati da:

- Schermo touchscreen di dimensioni variabili
- Attrazioni, eventi, luoghi e POI
- Rastrelliera portabici
- Ricarica di bici elettriche con apposite prese laterali
- Sistemi per non vedenti e persone con disabilità sensoriali
- QR code di rimando ad APP di progetto
- CMS di facile utilizzo

**IN BASE AL  
EROGATO POTRANNO  
INSTALLATI PIU' DISPOSITIVI**

**FINANZIAMENTO  
ESSERE**

**RISPONDE ALLA  
LINEA DI ATTIVITÀ 1**

**FINANZIABILE DA  
€ 25.000 A € 50.000**





# Palina Bike Counter

RISPONDE ALLA  
LINEA DI ATTIVITÀ 2

----

FINANZIABILE DA  
€ 17.000 A € 35.000

BBS propone come sistema **conta bici un evoluto strumento digitale con pannello led** per la visualizzazione delle **principali informazioni al cittadino ed i benefici della mobilità sostenibile**. Il sistema è dotato di

- Pannello led
- Sonda magnetica per di contare le bici
- Rilevazione passaggi in ingresso ed in uscita,
- Calcolatore di risparmio in CO<sub>2</sub>
- Avvisi, allerte e segnalazioni meteo
- CMS di facile utilizzo

IN BASE  
EROGATO  
INSTALLATI PIU' DISPOSITIVI

AL  
POTRANNO

FINANZIAMENTO  
ESSERE

## SAI QUANTO INQUINI?

- emissioni medie di CO<sub>2</sub> per km percorso
- rumorosità in decibel (soglia di rischio: 80 dB)

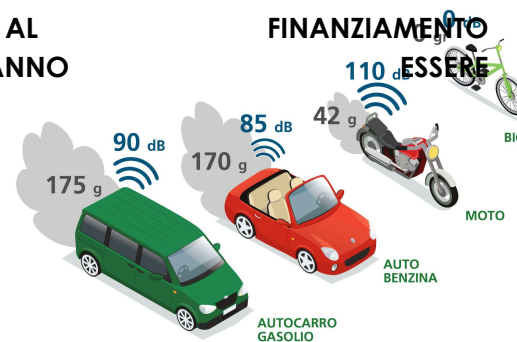

# Comunicazione eventi

RISPONDE ALLA  
LINEA DI ATTIVITÀ 3

FINANZIABILE FINO  
A € 28.000

Sempre all'interno della APP si possono visualizzare **gli eventi cittadini e del territorio**, organizzati dal Comune o da altri enti locali per favorire la fruizione di mezzi di trasporto sostenibili e attività cicloturistiche e/o sportivi aggregativi.

La APP:

- **individua l'evento**,
- visualizza **la scheda di dettaglio**
- **guida l'utente** direttamente lungo il percorso!

**IN BASE AL FINANZIAMENTO  
EROGATO VERRANNO ATTIVATE  
LE DIVERSE FUNZIONALITÀ'**

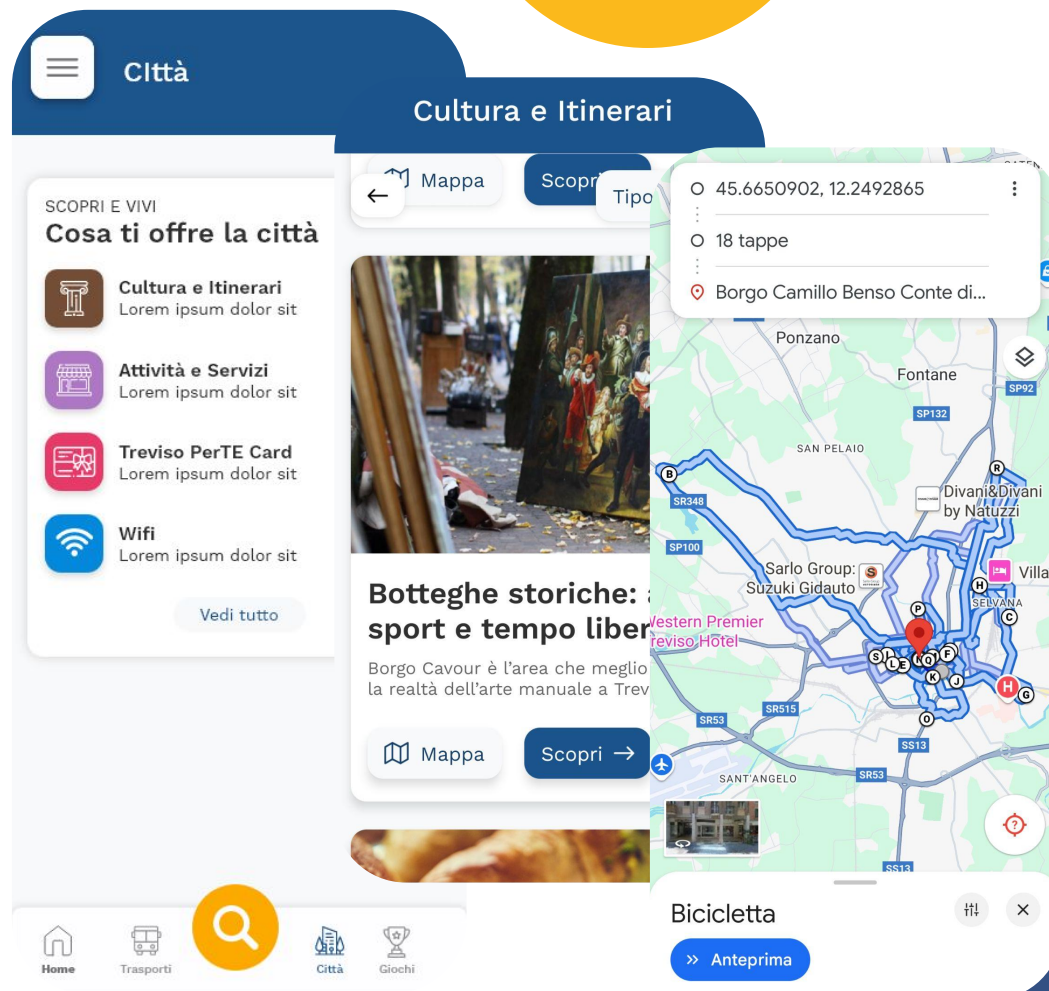

# Portale di infomobilità

BBS propone in aggiunta agli strumenti proposti un ulteriore **tool digitale** a disposizione di turisti e utenti per **pianificare il proprio viaggio** all'interno del territorio comunale utilizzabile sia tramite l'APP di progetto che da web. La piattaforma nello specifico permette di:

- **Visione piste ciclabili**
- **Visione stalli e bici disponibili**
- **Visione di punti di sharing mobility**
- Visione spostamento mezzi in real time TPL
- Visione orari e fermate TPL
- Visione Servizio Taxi
- Visione Parcheggi e stalli disponibili
- Funzione calcola percorso
- Visione informazioni viabilità
- Notifiche di pubblico interesse (es. lavaggio strade)
- Visione aree sosta
- Visione aree ZTL
- Visione aree pedonali

**RISPONDE ALLA  
LINEA DI ATTIVITÀ 4  
- - - -  
FINANZIABILE FINO  
A € 150.000**

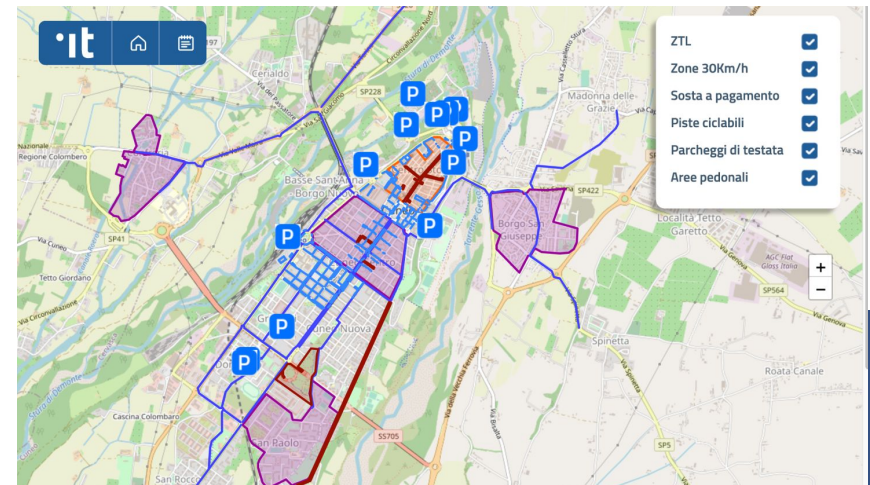
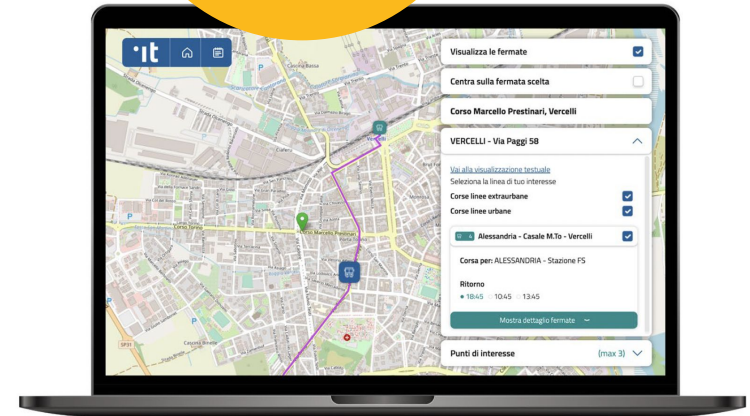

# TUTTO CHIARO?



# Ricapitoliamo

Per vincere il bando è necessario:

- Avere un progetto **davvero innovativo** ✓
- Avere un **progetto strategico** ✓
- **Aggregare più Comuni** ✓
- **Cofinanziamento** ✓
- Utilizzare le **nuove tecnologie** ✓
- Offrire **nuove esperienze** a turisti e cittadini ✓
- **Valorizzare il territorio** ✓

**Qualunque sia il tuo progetto, con il progetto BBS conquisti punteggi per accedere ai contributi introducendo innovatività, segnaletica evoluta e gamification per la valorizzazione del tuo territorio.**

# Contatti

**LORENZO BOTTINI**

**Mob. 338.4882211**

**[marketing@bbsitalia.com](mailto:marketing@bbsitalia.com)**

**SONIA ARCHETTI**

**Mob. 328.1353657**

**[marketing@bbsitalia.com](mailto:marketing@bbsitalia.com)**



# Grazie

**BBS srl**  
Via del Bettolino, 3  
25050 Paderno Franciacorta (BS)  
Tel. +39 030 657018  
Fax +39 030 6577104

**[www.bbsitalia.com](http://www.bbsitalia.com)**  
**[info@bbsitalia.com](mailto:info@bbsitalia.com)**



tecnologia  
di buon senso

